

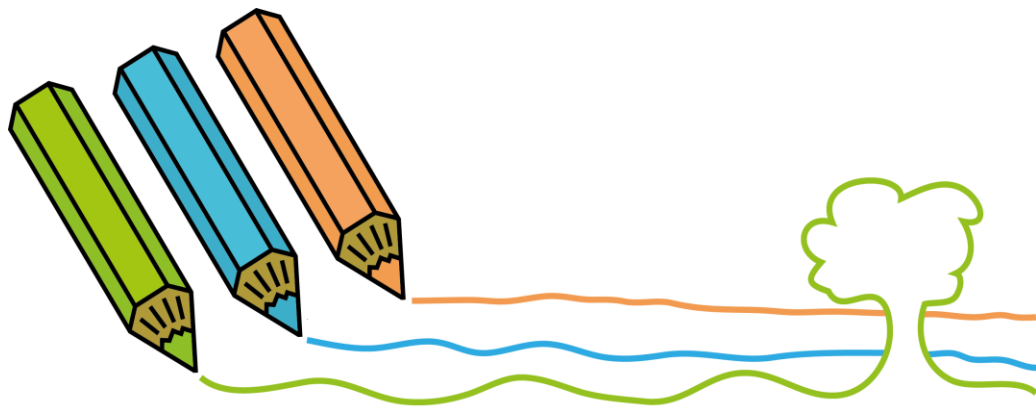

inschrijfformulier

1



C.N.B.S De Wegwijzer



Personalia leerling

Achternaam _____

Voorna(a)m(en) _____

Roepnaam _____

Geslacht _____ Meisje Jongen

Geboortedatum _____

*BSN _____

*Onderwijsnummer (indien bekend) _____

Land van Herkomst _____ n.v.t.

Datum in Nederland _____ n.v.t.

Eerste Nationaliteit _____

Tweede Nationaliteit _____ n.v.t.

Straat en huisnummer _____ Postcode _____

Woonplaats _____ Geheimadres Nee Ja

Telefoonnummer _____ Geheim Nee Ja

Gegevens vorig onderwijs

VVE Indicatie _____ n.v.t.

VVE Programma _____ n.v.t.

VVE Duur (maanden) _____ n.v.t.

Naam school van herkomst _____ n.v.t.

Plaats school van herkomst _____ n.v.t.

Volgt onderwijs sinds (dd-mm-jj) _____ n.v.t.

Broers en zussen

Naam _____ Zelfde school

Naam _____ Zelfde school

Naam _____ Zelfde school

Naam _____ Zelfde school

*Toelichting BSN en Onderwijsnummer:

Voor de gegevensuitwisseling met Dienst Uitvoering Onderwijs (DUO) heeft de school een Burgerservicenummer (BSN) van de leerling nodig. Wanneer een leerling geen BSN heeft op het moment van inschrijving, wordt hiervoor het onderwijsnummer gebruikt.

**Niet verplicht, u mag zelf beslissen of dit veld invult.





Noodnummers

Naam _____ Telefoonnummer _____

Naam _____ Telefoonnummer _____

Naam _____ Telefoonnummer _____

Naam _____ Telefoonnummer _____

3

Medische gegevens

Allergieën _____ n.v.t.

Medicijnen _____ n.v.t.

Naam huisarts _____

Straat en huisnummer huisarts _____

Postcode en woonplaats huisarts _____

Telefoonnummer huisarts _____

**Persoonlijk polisnummer _____

**Verzekeringsmaatschappij _____

*Toelichting BSN en Onderwijsnummer:

Voor de gegevensuitwisseling met Dienst Uitvoering Onderwijs (DUO) heeft de school een Burgerservicenummer (BSN) van de leerling nodig. Wanneer een leerling geen BSN heeft op het moment van inschrijving, wordt hiervoor het onderwijsnummer gebruikt.

**Niet verplicht, u mag zelf beslissen of dit veld invult.



Personalia verzorger 1

Achternaam _____

Roepnaam _____

Voorletters _____

Aanhef _____ Mevrouw Heer

**Kerkelijke gezindte _____

Geboorteland _____

Telefoon mobiel _____ Geheim Nee Ja

Telefoon werk _____ Geheim Nee Ja

E-mail _____

Relatie tot kind _____

Wettelijk gezag _____ Nee Ja

Bijgevoegde documenten wettelijk gezag _____ Nee Ja

Opmerkingen ouder/verzorger _____

Adres indien dit afwijkend is van de leerling

Straat en huisnummer _____ Postcode _____

Woonplaats _____ Geheimadres Nee Ja

Telefoon thuis _____ Geheim Nee Ja

*Toelichting BSN en Onderwijsnummer:

Voor de gegevensuitwisseling met Dienst Uitvoering Onderwijs (DUO) heeft de school een Burgerservicenummer (BSN) van de leerling nodig. Wanneer een leerling geen BSN heeft op het moment van inschrijving, wordt hiervoor het onderwijsnummer gebruikt.

**Niet verplicht, u mag zelf beslissen of dit veld invult.

4



Personalia verzorger 2

Achternaam _____

Roepnaam _____

Voorletters _____

Aanhef _____ Mevrouw Heer

**Kerkelijke gezindte _____

Geboorteland _____

Telefoon mobiel _____ Geheim Nee Ja

Telefoon werk _____ Geheim Nee Ja

E-mail _____

Relatie tot kind _____

Wettelijke gezag _____ Nee Ja

Bijgevoegde documenten wettelijk gezag _____ Nee Ja

Opmerkingen

ouder/verzorger _____

Adres indien dit afwijkend van de leerling

Straat en huisnummer _____ Postcode _____

Woonplaats _____ Geheimadres Nee Ja

Telefoon thuis _____ Nee Ja

*Toelichting BSN en Onderwijsnummer:

Voor de gegevensuitwisseling met Dienst Uitvoering Onderwijs (DUO) heeft de school een Burgerservicenummer (BSN) van de leerling nodig. Wanneer een leerling geen BSN heeft op het moment van inschrijving, wordt hiervoor het onderwijsnummer gebruikt.

**Niet verplicht, u mag zelf beslissen of dit veld invult.



Toestemming voor gebruik foto's en video's van kind

Schoolgids, schoolbrochure en schoolkalender Geen toestemming Toestemming

Op de website van de school Geen toestemming Toestemming

In de (digitale) nieuwsbrief Geen toestemming Toestemming

Op social media accounts van de school Geen toestemming Toestemming

Via de schoolapp Geen toestemming Toestemming

Aanvullende opmerkingen:

De school maakt ook klassenfoto's. Deze foto wordt beschikbaar gesteld aan alle ouders en leerlingen van de klas als leuke herinnering voor later. De foto's kunt u afnemen met een account. De klassenfoto wordt niet gepubliceerd, ouders en leerlingen zien deze foto van de klas wel in hun account bij de fotograaf Geen toestemming Toestemming

Aanvullende opmerkingen ouders:

Verklaring school

De gegevens van dit formulier zullen vertrouwelijk worden behandeld. Elke ouder met wettelijk gezag heeft recht op inzage van administratieve gegevens en correctie van onjuiste gegevens van het kind.

Ondertekening

Dit formulier is naar waarheid ingevuld

Verzorger 1

Naam _____

Datum _____

Verzorger 2

Naam _____

Datum _____

Handtekening

Handtekening



Zorgformulier

Op onze school hebben we een leerlingvolgsysteem, waarbij we de kinderen in hun ontwikkeling willen volgen, niet alleen op leerprestaties maar ook op sociaal/ emotioneel gebied. Onze gegevens beginnen pas als het kind vier jaar is. Om het kind een goede start te geven, willen we graag een beeld hebben van de eerste vier jaren thuis.

7

Wij verzoeken u deze lijst in te vullen en bij het eerste contactmoment (10-minutengesprek, intakegesprek, huisbezoek of bij verandering in huiselijke omstandigheden) van het nieuwe schooljaar, mee te nemen. Deze formulieren kunt u vinden op onze site www.cnbswegwijzer.nl, onder de button ouders of zijn op te vragen bij de directeur.

Wanneer uw kind al een tijdje bij ons op school is, kunt u het gedeelte van de baby-peuter periode natuurlijk over slaan. Deze informatie hebt u al ingevuld bij het intake gesprek. U kunt het formulier dan invullen vanaf het stukje **thuis**. De gegevens van **school** worden ingevuld door de groepsleerkracht.

Bij voorbaat onze hartelijke dank. Uw kind heeft baat bij de informatie die u ons door middel van dit formulier verschaft.

Het team van “De Wegwijzer”

*

1. Elke ouder met gezag heeft recht op inzage en correctie van onjuiste gegevens in het deel van leerlingenadministratie dat op zijn kind betrekking heeft.
2. Het is zonder toestemming van de ouders niet toegestaan dat het bevoegd gezag gegevens uit de administratie ter kennis brengt van anderen dan degenen die ingevolge de wet bevoegd zijn inlichtingen omtrent de school en het onderwijs te ontvangen.



Datum : _____
Naam : _____
Geboortedatum : _____
Schooljaar : _____
Groep : _____
Leerkracht : _____

Baby-peuter periode

8

**Is er iets te melden van de baby- en kleuterperiode over:

0 ontwikkeling van het

-zitten : _____
-staan : _____
-lopen : _____

0 het gehoor:

0 ogen:

0 ziekenhuisopname, zo ja waarvoor:

0 verandering in huiselijke omstandigheden:

0 zindelijkheid

-overdag : _____
-’s nachts : _____

0 hoe was het slaap- waak ritme?

Opmerkingen:

Is uw kind naar de peuterspeelzaal geweest?

-**Hoe was het contact van uw kind met de leiding?

-**Waren er problemen met het afscheid nemen van de ouder(s)?

-Heeft uw kind VVE onderwijs genoten op de peuterspeelzaal?

- Hoe lang?
- Op welke indicatie?

Ging uw kind naar een kinderdagverblijf of BSO?

-Zo ja, hoeveel dagdelen per week:



****Gaat uw kind naar een sportclub?**

-Zo ja, is dit op eigen initiatief of op aanraden van een arts:

****Is er een medisch verleden?**

Zo ja, op welk gebied

0 KNO arts
0 logopedie
0 kinderarts
0 fysiotherapie
0 anders, nl.

Zijn er nog contacten met:

0 KNO arts
0 logopedie
0 kinderarts
0 fysiotherapie
0 anders, nl.

Heeft uw kind last van allergieën?

Zo ja, welke en waar moeten we rekening mee houden?

Opmerkingen:

Mogen wij in geval van noodzaak contact opnemen met de peuterspeelzaal en de GGD?

Op School

Stemming/gedrag:	vrolijk	0000 neerslachtig
	ontspannen	0000 gespannen
	meegaand	0000 dwars/eigenwijs
	vol energie	0000 vaak moe

Speelt vaak met: _____

Bezigheden in de pauze: _____

Bijzonderheden: _____

Thuis

Gezinssamenstelling:

- | | | |
|---------------------------------------------|---------------------------------------------|-------------------------------------------------|
| <input type="checkbox"/> natuurlijke moeder | <input type="checkbox"/> stiefmoeder | <input type="checkbox"/> oma/pleegmoeder/ _____ |
| <input type="checkbox"/> natuurlijke vader | <input type="checkbox"/> stiefvader | <input type="checkbox"/> opa/pleegvader/ _____ |
| <input type="checkbox"/> ____ broer(tjes) | <input type="checkbox"/> ____ zus(jes) | Plaats in de kindertijd: _____ |
| <input type="checkbox"/> co-ouderschap | <input type="checkbox"/> regelmatig contact | <input type="checkbox"/> geen contact |
| <input type="checkbox"/> woont bij vader | <input type="checkbox"/> woont bij moeder | |

10

In geval van een scheiding:

Zie formulieren scheiding. Bij wijzigingen in het gezin, de school graag zo spoedig mogelijk op de hoogte brengen. Hiervoor kunt u de formulieren van de site gebruiken. U kunt de formulieren vinden op onze site www.cnbswegwijzer.nl onder de button ouders.

- Gaat uw kind naar: gastgezin, welke tijden en dagen

- BSO, welke tijden en dagen

- tussenschoolse opvang, welke dagen

Culturele achtergrond: Nederlands _____

- **Stemming/gedrag: vrolijk OOOO neerslachtig
 ontspannen OOOO gespannen
 meegaand OOOO dwars/eigenwijs
 vol energie OOOO vaak moe

**Speelt vaak met: _____

**Geliefde bezigheid thuis: _____

**Bijzonderheden: _____

Extra zorg

Allergie/lichamelijke beperking/ziekte: _____

Medicatie: _____ voor: _____

Op school geven om: _____ uur

Psychiatrische/neurologische diagnose: ADHD NLD PDD-NOS
 anders: _____Extra hulp thuis: Nee
 Ja Instantie: _____ tel: _____

Contactpersoon: _____

Extra hulp op school: Nee
 Ja Instantie: _____ tel: _____

Contactpersoon: _____

Mogen we in geval van noodzaak in overleg met u contact opnemen met de diensten waarvan u gebruik maakt voor uw kind? _____

*Toelichting BSN en Onderwijsnummer:

Voor de gegevensuitwisseling met Dienst Uitvoering Onderwijs (DUO) heeft de school een Burgerservicenummer (BSN) van de leerling nodig. Wanneer een leerling geen BSN heeft op het moment van inschrijving, wordt hiervoor het onderwijsnummer gebruikt.

**Niet verplicht, u mag zelf beslissen of dit veld invult.

<https://wetten.overheid.nl/BWBR0003420/2018-08-01#HoofdstukIII>, wet op primair onderwijs<https://autoriteitpersoonsgegevens.nl/nl/onderwerpen/onderwijs/leerlingdossiers#aan-welke-privacyregels-moet-ik-me-als-school-houden-bij-het-leerlingdossier-6554>, AVG en onderwijs